

## Onde estão as ameaças

### INTERNAS

- Funcionário desonesto
  - Roubo Físico
  - Roubo de dados
  - Exclusão de base de dados
- Funcionário negligente
  - Envio errôneo de dados
  - Perda de hardware
  - Vítima de Phishing, Vishing

### EXTERNAS

- Intrusos
  - Hacktivismo
  - Organizações criminosas
- Fornecedores
  - Nuvem/Cloud
  - Data centers
  - Fornecedores externos
- Redes Sociais
  - Twitter
  - Facebook
  - LinkedIn

### São Paulo

Avenida Presidente  
Juscelino Kubitschek, 2041  
6º - 10º andar - Torre E  
CEP 04543-011  
Vila Olímpia - São Paulo  
Tel.: (11) 3809-2188

### Belo Horizonte

Rua Antônio de Albuquerque,  
156 - 5º andar  
CEP 30112-010  
Savassi - Belo Horizonte  
Tel.: (31) 2536-4550

### Porto Alegre

Av. Carlos Gomes, 111  
Auxiliadora - 4º andar  
Cj. 401 - Edif. Kennedy  
CEP 90480-003  
Porto Alegre - RS  
Tel.: (51) 3030-7130

### São Paulo - Interior

Av. Dr. José Bonifácio  
Coutinho Nogueira, 150  
Bairro Jardim Madalena  
Térreo - Sala 35 - Galleria  
Plaza - Campinas - SP  
CEP 13091-611  
Tel.: (19) 3707-1543

### Curitiba

Edif. Jatobá, Rua Pasteur  
463 - 6º andar - Sala 603  
CEP 80250-104  
Água Verde - Curitiba  
Tel.: (41) 3086-4166

### Rio de Janeiro

Avenida Almirante Barroso,  
52 - 12º andar - Sala 1201  
CEP 20031-918  
Centro - Rio de Janeiro  
Tel.: (21) 3344-8767

[www.aig.com.br](http://www.aig.com.br)



Para mais informações procure seu Corretor de Seguros.

A marca AIG é uma das organizações líderes no mercado securitário internacional. São mais de 95 anos de experiência em produtos para pessoas físicas e jurídicas, uma rede de mais de 65 mil funcionários e 90 milhões de clientes, em mais de 100 países e jurisdições."

I – "A aceitação do seguro estará sujeita à análise do risco";

II – "O registro deste plano na SUSEP não implica, por parte da Autarquia, incentivo ou recomendação a sua comercialização"; e

III – "O segurado poderá consultar a situação cadastral de seu corretor de seguros, no site [www.susep.gov.br](http://www.susep.gov.br), por meio do número de seu registro na SUSEP, nome completo, CNPJ ou CPF".

Processo SUSEP Seguro de Proteção de Dados e Responsabilidade Cibernética - Principal: 15414.901341/2014-13  
Secundário: 15414.900466/2015-15

O conteúdo deste material  
é exclusividade da AIG Seguros.

Garantido por AIG Seguros Brasil S/A,  
CNPJ 33.040.981/0001-50  
Ouvidoria 0800 724 0219

Todos os direitos reservados. Copyright 2016.

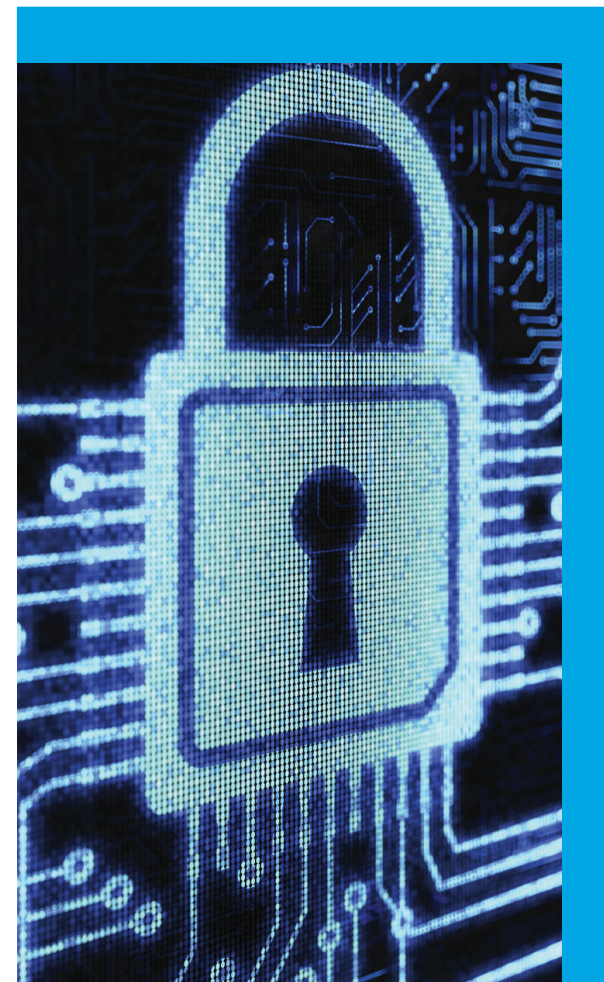

**Seguro de Proteção de Dados  
& Responsabilidade Cibernética  
AIG (CyberEdge®)**



## Proteja-se

Cada vez mais estamos dependentes da tecnologia para gerenciar negócios e informações. Hoje, praticamente todas as empresas trabalham com dados pessoais e corporativos de terceiros, como: número de cartão de crédito, identidade, registros médicos, lista de clientes, orçamento, planos de negócios, planos de marketing etc. Com o objetivo de oferecer aos nossos clientes uma proteção completa a esses riscos, a AIG criou o CyberEdge®, um seguro de Proteção de Dados & Responsabilidade Cibernética desenvolvido para resguardar a responsabilidade das empresas referente à proteção, gestão e manuseio de dados pessoais e às consequências das perdas de informações corporativas.

## Cobertura

- Responsabilidade por dados pessoais
- Responsabilidade por dados corporativos
- Responsabilidade por empresas terceirizadas
- Custos de defesa
- Responsabilidade pela segurança de dados ato, erro ou omissão
- Investigação
- Restituição da imagem pessoal e da sociedade

## Extensões de cobertura

- Notificação e monitoramento
- Dados eletrônicos
- Extorsão na internet
- Interrupção de rede
- Conteúdo de mídia

## Diferenciais da AIG

- Excelência na gestão de sinistros
- Âmbito de cobertura: nacional ou mundial, com possibilidade de extensão para jurisdição mundial
- Programas internacionais: possibilidade de emissão de apólices locais, em caso de subsidiárias internacionais
- Em casos específicos, podemos ainda oferecer serviços gratuitos aos nossos segurados, como:
  - I. RiskAnalytics, possibilita que organizações simplifiquem o gerenciamento de risco em conformidade regulatória e protejam a confidencialidade, integridade e disponibilidade dos sistemas
  - II. AutoShun, identifica e bloqueia as principais fontes de malware, crimeware e fraude
  - III. IBM, oferece uma varredura de vulnerabilidades

## Quem pode contratar?

- Área Médica / Área de Saúde
- Instituições Financeiras
- Atacado / Varejo
- Manufaturas / Indústria
- Construção Civil / Imobiliário
- Telecomunicações / Mídia / Tecnologia / Serviços de internet
- Transporte / Cias. Aéreas / Turismo / Logística
- Educação
- Entretenimento

- Prestadores de Serviço (Corretores de seguro, Contadores, Advogados, Escritórios de Advocacia)
- Telemarketing / Call Centers / Centros de Processamento de Dados
- Entidades Governamentais
- Qualquer outra Entidade Comercial que armazene informações e dados pessoais

## A realidade da ameaça cibernética

- 23% de crescimento no número de vazamentos de dados em comparação a 2013
- 5 em 6 grandes empresas sofreram ataques por meio de phishing (40% a mais em comparação a 2013)
- Mais de 317 milhões de novos malware; 1 em 244 e-mails contém malware
- Os ataques de extorsões cresceram 113% em 2014
- O Brasil é o maior alvo de ciberataques na América Latina
- Teste revela que empresas brasileiras recebem mais de 40 mil spams para roubo de dados em apenas oito dias
- O Brasil lidera índice de propagação global de trojans bancários

Fontes: Symantec | FireEye | ESET